

**Wykonawcy uczestniczący w postępowaniu na:  
sprzątanie Zakładu Termicznego Przekształcania  
Odpadów**

Dotyczy: zmiany specyfikacji istotnych warunków zamówienia

W imieniu Zamawiającego – Krakowskiego Holdingu Komunalnego S.A. w Krakowie – na podstawie art. 38 ust. 2 i 4 ustawy z dnia 29 stycznia 2004 r. Prawo zamówień publicznych (tekst jednolity: Dz.U. z 2013 r., poz. 907 z późn. zm.; zwanej dalej „ustawą”) przekazuję informację o zmianie specyfikacji istotnych warunków zamówienia w postępowaniu o udzielenie zamówienia publicznego na sprzątanie Zakładu Termicznego Przekształcania Odpadów (KHK/ZP/PN/3/2016)

1. We wzorze umowy stanowiącym załącznik 1 do specyfikacji istotnych warunków zamówienia, ust. 9 w § 1 otrzymuje brzmienie:

„Sprzątanie sali konferencyjnej z sanitariatami i zaplecza gastronomicznego w obiekcie 03, pranie wykładzin podłogowych oraz pranie żaluzji pionowych będzie odbywać się wyłącznie na zlecenie Zamawiającego, z co najmniej trzydniowym wyprzedzeniem. Zamawiający może wskazać w tym wypadku wymagane godziny sprzątania, zależnie od harmonogramu wykorzystania tych pomieszczeń.”

2. We wzorze umowy stanowiącym załącznik 1 do specyfikacji istotnych warunków zamówienia, w § 4 ust. 1 na końcu dodaje się punkty 13 i 14 o treści:

„13) pranie wykładzin dywanowych (na zlecenie) – za 1 m<sup>2</sup> powierzchni wykładziny ..... zł netto, powiększone o podatek VAT .....%,

14) pranie żaluzji pionowych (na zlecenie) – za 1 m<sup>2</sup> powierzchni żaluzji ..... zł netto, powiększone o podatek VAT .....%.”

3. W opisie przedmiotu zamówienia stanowiącym załącznik 1 do wzoru umowy, w punkcie 3 na końcu dodaje się tekst:

„Dodatkowo sprzątanie pomieszczeń biurowych może obejmować pranie wykładzin podłogowych oraz pranie materiałowych żaluzji pionowych (w całości lub we wskazanej przez Zamawiającego części).”

4. W opisie przedmiotu zamówienia stanowiącym załącznik 1 do wzoru umowy, w punkcie 6 na końcu dodaje się tekst:

„Okna zewnętrzne w obiekcie 01 (elewacja północna i południowa) są wyłącznie uchylne – dostęp z zewnątrz ze zwyżki (najwyższe okna położone na wysokości 25 m, elewacja pochylona w stosunku do krawędzi budynku).”

5. W opisie przedmiotu zamówienia stanowiącym załącznik 1 do wzoru umowy, w punkcie 8 na końcu pierwszego zdania dodaje się tekst:

„(wraz z czyszczeniem kratki odpływowych)”.

6. W opisie przedmiotu zamówienia stanowiącym załącznik 1 do wzoru umowy, punkt 12 otrzymuje brzmienie:

„Ponadto Wykonawca zobowiązany jest również zapewnić jedną osobę pełniącą dyżur w dni robocze (od poniedziałku do piątku z wyjątkiem dni ustawowo wolnych od pracy) w godzinach od 7.00 do 15.00). Osoba dyżurująca odpowiedzialna będzie za wykonywanie prac mających zapewnić stałe utrzymanie czystości (np. usuwanie zabrudzeń z ciągów komunikacyjnych, mycie zafuszczonych okien, drzwi i przeszklonych ścianek, utrzymanie w czystości sanitariatów, odkurzanie i ścieranie podłóg, reagowanie na zdarzenia incydentalne i inne).”

7. W opisie przedmiotu zamówienia stanowiącym załącznik 1 do wzoru umowy, w punkcie 13 część tabeli „Sprzątanie pomieszczeń” otrzymuje brzmienie:

Sprzątanie pomieszczeń		
Lokalizacja	Powierzchnia pomieszczeń [m <sup>2</sup> ]	Częstotliwość sprzątania
obiekt 03, łącznik obiekt 03 – obiekt 01, ścieżka edukacyjna w obiekcie 01	wykładzina dywanowa – 815 płytki – 729	2x w tygodniu – w dni robocze w godz. 15:00–19:00
obiekt 03 – łazienki i szatnie, część sanitariatów	płytki – 351	codziennie – w dni robocze – w godz. 15:00–19:00
obiekt 03 – sala konferencyjna z sanitariatami, zaplecze gastronomiczne	wykładzina dywanowa – 426 płytki – 272	według potrzeby, na wezwanie zamawiającego – w dni robocze w godz. 7:00–15:00
pranie wykładzin dywanowych	1241	według potrzeby, na wezwanie zamawiającego – w dni robocze w godz. 15:00-19:00
pranie żaluzji pionowych	ok. 200	według potrzeby, na wezwanie zamawiającego – w dni robocze w godz. 15:00-19:00

8. Rzuty obiektów oraz rzuty elewacji stanowiące załączniki do opisu przedmiotu zamówienia otrzymują brzmienie zgodnie z załącznikami do niniejszej informacji.
9. Formularz oferty stanowiący załącznik nr 6 do SIWZ otrzymuje brzmienie zgodnie z załącznikiem do niniejszej informacji.

Pozostałe postanowienia specyfikacji pozostają bez zmian.

Z poważaniem

Otrzymują:

1 x publikacja na www

1 x aa

CZŁONEK ZARZĄDU  
Pełnomocnik ds.  
Zamówień Publicznych  
Marcin Kandefer

## OFERTA

Odpowiadając na ogłoszenie o zamówieniu na **sprzątanie Zakładu Termicznego Przekształcania Odpadów (KHK/ZP/PN/3/2016)** działając w imieniu i na rzecz Wykonawcy/Wykonawców wspólnie ubiegających się o udzielenie zamówienia:

nazwa (imię i nazwisko) Wykonawcy	adres siedziby (miejsce zamieszkania) Wykonawcy

składamy ofertę w przedmiotowym postępowaniu o udzielenie zamówienia publicznego:

1. oferujemy wykonanie zamówienia za następujące ceny:

pomieszczenie / powierzchnia	szacowana ilość	szacowana częstotliwość	cena jednostkowa netto	wartość łącznie netto (2 x 3 x 4)	cena łącznie brutto (5 + VAT)
1.	2.	3.	4.	5.	6.
sprzątanie pomieszczeń 2x w tygodniu (wykładzina)	815 m <sup>2</sup>	104			
sprzątanie pomieszczeń 2x w tygodniu (płytki)	729 m <sup>2</sup>	104			
sprzątanie pomieszczeń codziennie (płytki)	351 m <sup>2</sup>	261			
mycie okien (mycie dwustronne)	366 m <sup>2</sup>	2			
mycie przeszklonych ścianek działowych (mycie dwustronne)	413 m <sup>2</sup>	4			
mycie przeszklonych elewacji (obiekt 03, łącznik obiekt 03 – obiekt 01 i zadaszenie parkingu) (mycie jednostronne)	1707 m <sup>2</sup>	2			
mycie przeszklonych elewacji (pozostałe obiekty) (mycie dwustronne lub jednostronne, zgodnie z opisem przedmiotu zamówienia)	6752 m <sup>2</sup>	1			

czyszczenie koryt dachowych	267 m	2			
koszenie trawników	19 000 m <sup>2</sup>	10			
dyżur	2088 h	1 osoba			
sprzątanie pomieszczeń na zlecenie (wykładzina)	426 m <sup>2</sup>	24			
sprzątanie pomieszczeń na zlecenie (płytki)	272 m <sup>2</sup>	24			
pranie wykładzin dywanowych	1241 m <sup>2</sup>	1			
pranie żaluzji pionowych	200 m <sup>2</sup>	1			
<b>CENA OGÓŁEM</b>					

2. informuję, że wybór mojej oferty będzie prowadzić do powstania u zamawiającego obowiązku podatkowego w następującym zakresie: .....
- .....
- .....

**Uwaga:**

- należy wskazać towar lub usługę, którego dostawa lub świadczenie będzie prowadzić do powstania takiego obowiązku podatkowego oraz wartość takiego towaru lub usługi;

- wypełnić wyłącznie, gdy dotyczy to składanej oferty – dotyczy wyłącznie Wykonawców, których oferty będą generować obowiązek bezpośredniej zapłaty podatku VAT przez Zamawiającego, tj. w przypadku wewnątrzwspólnotowego nabycia towarów, mechanizmu odwróconego obciążenia, o którym mowa w art. 17 ust. 1 pkt 7 ustawy o podatku od towarów i usług lub importu usług lub importu towarów, z którymi wiąże się obowiązek doliczenia przez zamawiającego przy porównywaniu cen ofertowych podatku VAT.

3. uważamy się za związanych niniejszą ofertą przez okres wskazany w specyfikacji istotnych warunków zamówienia;
4. zobowiązujemy się w przypadku wyboru naszej oferty do zawarcia umowy w miejscu i terminie wskazanym przez Zamawiającego na warunkach zawartych we wzorze umowy stanowiącym załącznik nr 1 do SIWZ;
5. oświadczamy, że niniejsza oferta oraz wszelkie załączniki do niej są jawne i nie zawierają informacji stanowiących tajemnicę przedsiębiorstwa w rozumieniu przepisów o zwalczaniu nieuczciwej konkurencji za wyjątkiem następujących informacji .....
- .....
- .....

Wszelką korespondencję związaną z niniejszym postępowaniem należy kierować na:

imię i nazwisko/firma: .....

adres: .....

e-mail: .....

Osoba do kontaktu: ..... tel.: .....

Oferta została złożona na ..... zapisanych stronach.

.....

miejsceowość, data

.....

podpis(y) osób(y) upoważnionej(ych)  
do reprezentowania Wykonawcy

1-600-00-EA120-01018

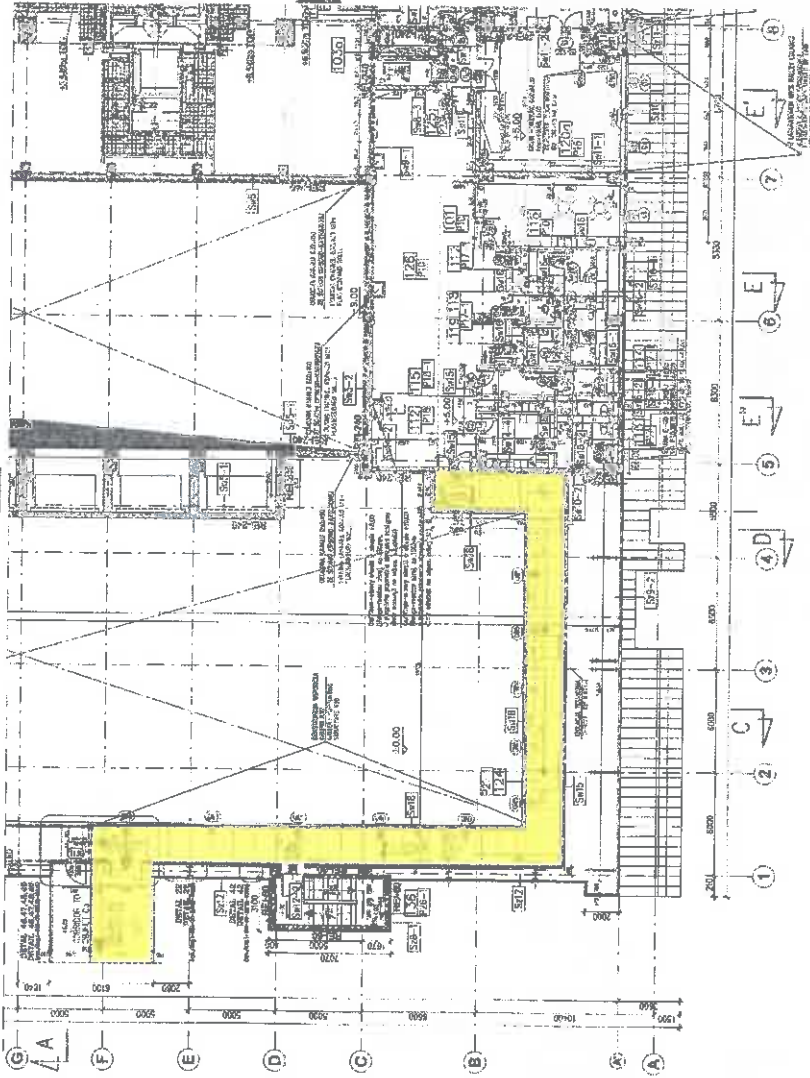

1-600-00-FA20-01017

101	102	103	104	105	106	107	108	109	110	111	112	113	114	115	116	117	118	119	120	121	122	123	124	125	126	127	128	129	130	131	132	133	134	135	136	137	138	139	140	141	142	143	144	145	146	147	148	149	150	151	152	153	154	155	156	157	158	159	160	161	162	163	164	165	166	167	168	169	170	171	172	173	174	175	176	177	178	179	180	181	182	183	184	185	186	187	188	189	190	191	192	193	194	195	196	197	198	199	200
-----	-----	-----	-----	-----	-----	-----	-----	-----	-----	-----	-----	-----	-----	-----	-----	-----	-----	-----	-----	-----	-----	-----	-----	-----	-----	-----	-----	-----	-----	-----	-----	-----	-----	-----	-----	-----	-----	-----	-----	-----	-----	-----	-----	-----	-----	-----	-----	-----	-----	-----	-----	-----	-----	-----	-----	-----	-----	-----	-----	-----	-----	-----	-----	-----	-----	-----	-----	-----	-----	-----	-----	-----	-----	-----	-----	-----	-----	-----	-----	-----	-----	-----	-----	-----	-----	-----	-----	-----	-----	-----	-----	-----	-----	-----	-----	-----	-----	-----	-----

201	202	203	204	205	206	207	208	209	210	211	212	213	214	215	216	217	218	219	220	221	222	223	224	225	226	227	228	229	230	231	232	233	234	235	236	237	238	239	240	241	242	243	244	245	246	247	248	249	250	251	252	253	254	255	256	257	258	259	260	261	262	263	264	265	266	267	268	269	270	271	272	273	274	275	276	277	278	279	280	281	282	283	284	285	286	287	288	289	290	291	292	293	294	295	296	297	298	299	300
-----	-----	-----	-----	-----	-----	-----	-----	-----	-----	-----	-----	-----	-----	-----	-----	-----	-----	-----	-----	-----	-----	-----	-----	-----	-----	-----	-----	-----	-----	-----	-----	-----	-----	-----	-----	-----	-----	-----	-----	-----	-----	-----	-----	-----	-----	-----	-----	-----	-----	-----	-----	-----	-----	-----	-----	-----	-----	-----	-----	-----	-----	-----	-----	-----	-----	-----	-----	-----	-----	-----	-----	-----	-----	-----	-----	-----	-----	-----	-----	-----	-----	-----	-----	-----	-----	-----	-----	-----	-----	-----	-----	-----	-----	-----	-----	-----	-----	-----	-----

301	302	303	304	305	306	307	308	309	310	311	312	313	314	315	316	317	318	319	320	321	322	323	324	325	326	327	328	329	330	331	332	333	334	335	336	337	338	339	340	341	342	343	344	345	346	347	348	349	350	351	352	353	354	355	356	357	358	359	360	361	362	363	364	365	366	367	368	369	370	371	372	373	374	375	376	377	378	379	380	381	382	383	384	385	386	387	388	389	390	391	392	393	394	395	396	397	398	399	400
-----	-----	-----	-----	-----	-----	-----	-----	-----	-----	-----	-----	-----	-----	-----	-----	-----	-----	-----	-----	-----	-----	-----	-----	-----	-----	-----	-----	-----	-----	-----	-----	-----	-----	-----	-----	-----	-----	-----	-----	-----	-----	-----	-----	-----	-----	-----	-----	-----	-----	-----	-----	-----	-----	-----	-----	-----	-----	-----	-----	-----	-----	-----	-----	-----	-----	-----	-----	-----	-----	-----	-----	-----	-----	-----	-----	-----	-----	-----	-----	-----	-----	-----	-----	-----	-----	-----	-----	-----	-----	-----	-----	-----	-----	-----	-----	-----	-----	-----	-----

401	402	403	404	405	406	407	408	409	410	411	412	413	414	415	416	417	418	419	420	421	422	423	424	425	426	427	428	429	430	431	432	433	434	435	436	437	438	439	440	441	442	443	444	445	446	447	448	449	450	451	452	453	454	455	456	457	458	459	460	461	462	463	464	465	466	467	468	469	470	471	472	473	474	475	476	477	478	479	480	481	482	483	484	485	486	487	488	489	490	491	492	493	494	495	496	497	498	499	500
-----	-----	-----	-----	-----	-----	-----	-----	-----	-----	-----	-----	-----	-----	-----	-----	-----	-----	-----	-----	-----	-----	-----	-----	-----	-----	-----	-----	-----	-----	-----	-----	-----	-----	-----	-----	-----	-----	-----	-----	-----	-----	-----	-----	-----	-----	-----	-----	-----	-----	-----	-----	-----	-----	-----	-----	-----	-----	-----	-----	-----	-----	-----	-----	-----	-----	-----	-----	-----	-----	-----	-----	-----	-----	-----	-----	-----	-----	-----	-----	-----	-----	-----	-----	-----	-----	-----	-----	-----	-----	-----	-----	-----	-----	-----	-----	-----	-----	-----	-----

501	502	503	504	505	506	507	508	509	510	511	512	513	514	515	516	517	518	519	520	521	522	523	524	525	526	527	528	529	530	531	532	533	534	535	536	537	538	539	540	541	542	543	544	545	546	547	548	549	550	551	552	553	554	555	556	557	558	559	560	561	562	563	564	565	566	567	568	569	570	571	572	573	574	575	576	577	578	579	580	581	582	583	584	585	586	587	588	589	590	591	592	593	594	595	596	597	598	599	600
-----	-----	-----	-----	-----	-----	-----	-----	-----	-----	-----	-----	-----	-----	-----	-----	-----	-----	-----	-----	-----	-----	-----	-----	-----	-----	-----	-----	-----	-----	-----	-----	-----	-----	-----	-----	-----	-----	-----	-----	-----	-----	-----	-----	-----	-----	-----	-----	-----	-----	-----	-----	-----	-----	-----	-----	-----	-----	-----	-----	-----	-----	-----	-----	-----	-----	-----	-----	-----	-----	-----	-----	-----	-----	-----	-----	-----	-----	-----	-----	-----	-----	-----	-----	-----	-----	-----	-----	-----	-----	-----	-----	-----	-----	-----	-----	-----	-----	-----	-----

1-600-00-EA120-01018  
 1-600-00-FA20-01017  
 1-600-00-JL120-01019

**DO REALIZACJI  
 REKONSTRUKCJI**



WYKONAWCA  
 PRACOWNIA PROJEKTOWA  
 1-600-00-JL120-01019

PRACOWNIA PROJEKTOWA  
 1-600-00-JL120-01019  
 PRACOWNIA PROJEKTOWA  
 1-600-00-JL120-01019

**KARAKOSKI HOLDING  
 KOMINARZY S.A.**  
**POGOD & CONSTRUCTION CO. LTD**  
**PRACOWNIA SIAA**

1-600-00-JL120-01019

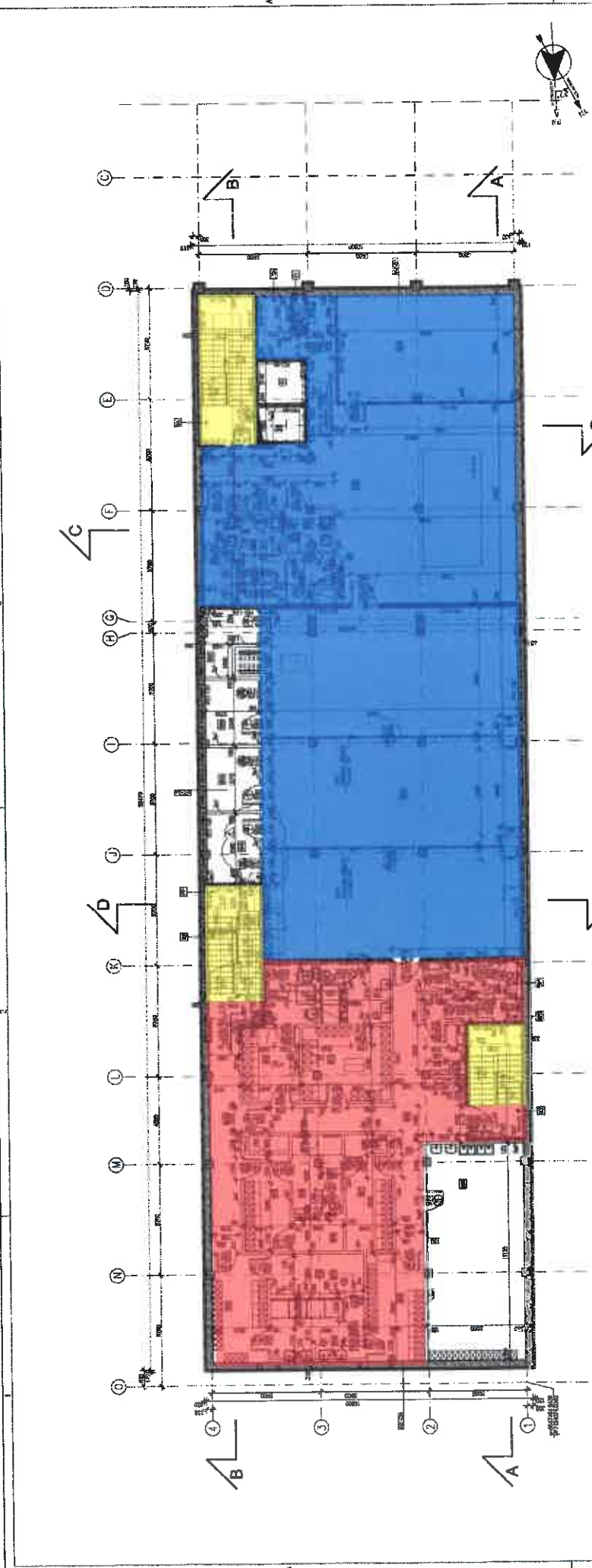

POMIENIA (PROZ - 4.35xPOZ - 0.37) skala 1:100  
 BASEMENT (PL - 4.35xPL - 0.37) scale 1:100

FOR APPROVAL			
NO.	DESCRIPTION	DATE	BY
1	PROJECT	10.10.1982	...
2	...	...	...
3	...	...	...
4	...	...	...
5	...	...	...
6	...	...	...
7	...	...	...
8	...	...	...
9	...	...	...
10	...	...	...

KWK  
 KRAKOWSKI HOLDING  
 KOMUNALNY S.A.

POBOD  
 PROCHM S.A.  
 PROCHM S.A. - Always  
 PROCHM S.A. - Always

PROCHM S.A.  
 PROCHM S.A. - Always  
 PROCHM S.A. - Always

BASAMENT LAYOUT			
NO.	DESCRIPTION	DATE	BY
1	PROJECT	10.10.1982	...
2	...	...	...
3	...	...	...
4	...	...	...
5	...	...	...
6	...	...	...
7	...	...	...
8	...	...	...
9	...	...	...
10	...	...	...

OPIS...  
 1. ...  
 2. ...  
 3. ...  
 4. ...  
 5. ...  
 6. ...  
 7. ...  
 8. ...  
 9. ...  
 10. ...

OPIS...  
 1. ...  
 2. ...  
 3. ...  
 4. ...  
 5. ...  
 6. ...  
 7. ...  
 8. ...  
 9. ...  
 10. ...

OPIS...  
 1. ...  
 2. ...  
 3. ...  
 4. ...  
 5. ...  
 6. ...  
 7. ...  
 8. ...  
 9. ...  
 10. ...

OPIS...  
 1. ...  
 2. ...  
 3. ...  
 4. ...  
 5. ...  
 6. ...  
 7. ...  
 8. ...  
 9. ...  
 10. ...

OPIS...  
 1. ...  
 2. ...  
 3. ...  
 4. ...  
 5. ...  
 6. ...  
 7. ...  
 8. ...  
 9. ...  
 10. ...

OPIS...  
 1. ...  
 2. ...  
 3. ...  
 4. ...  
 5. ...  
 6. ...  
 7. ...  
 8. ...  
 9. ...  
 10. ...

OPIS...  
 1. ...  
 2. ...  
 3. ...  
 4. ...  
 5. ...  
 6. ...  
 7. ...  
 8. ...  
 9. ...  
 10. ...

OPIS...  
 1. ...  
 2. ...  
 3. ...  
 4. ...  
 5. ...  
 6. ...  
 7. ...  
 8. ...  
 9. ...  
 10. ...

OPIS...  
 1. ...  
 2. ...  
 3. ...  
 4. ...  
 5. ...  
 6. ...  
 7. ...  
 8. ...  
 9. ...  
 10. ...

OPIS...  
 1. ...  
 2. ...  
 3. ...  
 4. ...  
 5. ...  
 6. ...  
 7. ...  
 8. ...  
 9. ...  
 10. ...

OPIS...  
 1. ...  
 2. ...  
 3. ...  
 4. ...  
 5. ...  
 6. ...  
 7. ...  
 8. ...  
 9. ...  
 10. ...

OPIS...  
 1. ...  
 2. ...  
 3. ...  
 4. ...  
 5. ...  
 6. ...  
 7. ...  
 8. ...  
 9. ...  
 10. ...

NO.	DESCRIPTION	AREA	PERIMETER	...
B21	...	...	...	...
B22	...	...	...	...
B23	...	...	...	...
B24	...	...	...	...
B25	...	...	...	...
B26	...	...	...	...
B27	...	...	...	...
B28	...	...	...	...
B29	...	...	...	...
B30	...	...	...	...
B31	...	...	...	...
B32	...	...	...	...
B33	...	...	...	...
B34	...	...	...	...
B35	...	...	...	...
B36	...	...	...	...
B37	...	...	...	...
B38	...	...	...	...
B39	...	...	...	...
B40	...	...	...	...

NO.	DESCRIPTION	AREA	PERIMETER	...
B41	...	...	...	...
B42	...	...	...	...
B43	...	...	...	...
B44	...	...	...	...
B45	...	...	...	...
B46	...	...	...	...
B47	...	...	...	...
B48	...	...	...	...
B49	...	...	...	...
B50	...	...	...	...

NO.	DESCRIPTION	AREA	PERIMETER	...
B51	...	...	...	...
B52	...	...	...	...
B53	...	...	...	...
B54	...	...	...	...
B55	...	...	...	...
B56	...	...	...	...
B57	...	...	...	...
B58	...	...	...	...
B59	...	...	...	...
B60	...	...	...	...

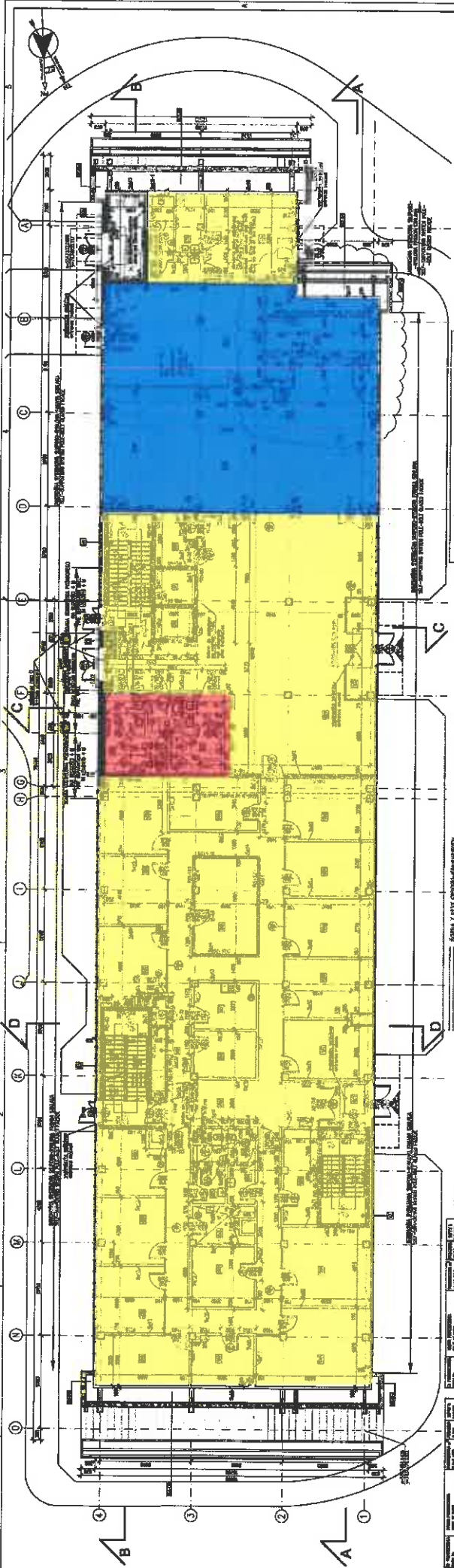

PARTER (POZ. 41.00-POZ. 41.13) skala 1:100  
GROUND FLOOR (PL.±0.00-PL.±1.13) skala 1:100

FOR APPROVAL

FL.±0.00-150.30m opm

NO.	DESCRIPTION	DATE	BY	CHKD.
1	...	...	...	...
2	...	...	...	...
3	...	...	...	...
4	...	...	...	...
5	...	...	...	...
6	...	...	...	...
7	...	...	...	...
8	...	...	...	...
9	...	...	...	...
10	...	...	...	...

KRAKOWSKI HOLDING  
POSCO ENGINEERING  
& CONSTRUCTION CO. LTD.

PROCHEM Sp. z o.o.  
ul. ...  
...

DR. INR. EG - BIUROK ADMINISTRACJI - SZKOLA - SZKICZARNIA  
DR. INR. OG - ADMINISTRACJA - SOCIAL - EDUCATION BUILDING  
PROJEKTOWY PARTNER:  
GRANULOR LAYOUT

1-600-00-SAE20-09003

**WYKAZ ZMIAN**

1. Wniosek o pozwolenie na budowę...  
2. Wniosek o pozwolenie na budowę...  
3. Wniosek o pozwolenie na budowę...  
4. Wniosek o pozwolenie na budowę...  
5. Wniosek o pozwolenie na budowę...  
6. Wniosek o pozwolenie na budowę...  
7. Wniosek o pozwolenie na budowę...  
8. Wniosek o pozwolenie na budowę...  
9. Wniosek o pozwolenie na budowę...  
10. Wniosek o pozwolenie na budowę...

**WYKAZ ZMIAN**

1. Wniosek o pozwolenie na budowę...  
2. Wniosek o pozwolenie na budowę...  
3. Wniosek o pozwolenie na budowę...  
4. Wniosek o pozwolenie na budowę...  
5. Wniosek o pozwolenie na budowę...  
6. Wniosek o pozwolenie na budowę...  
7. Wniosek o pozwolenie na budowę...  
8. Wniosek o pozwolenie na budowę...  
9. Wniosek o pozwolenie na budowę...  
10. Wniosek o pozwolenie na budowę...

NO.	DESCRIPTION	DATE	BY	CHKD.
001	...	...	...	...
002	...	...	...	...
003	...	...	...	...
004	...	...	...	...
005	...	...	...	...
006	...	...	...	...
007	...	...	...	...
008	...	...	...	...
009	...	...	...	...
010	...	...	...	...
011	...	...	...	...
012	...	...	...	...
013	...	...	...	...
014	...	...	...	...
015	...	...	...	...
016	...	...	...	...
017	...	...	...	...
018	...	...	...	...
019	...	...	...	...
020	...	...	...	...
021	...	...	...	...
022	...	...	...	...

PIERWSZE PIĘTRO FIRST FLOOR

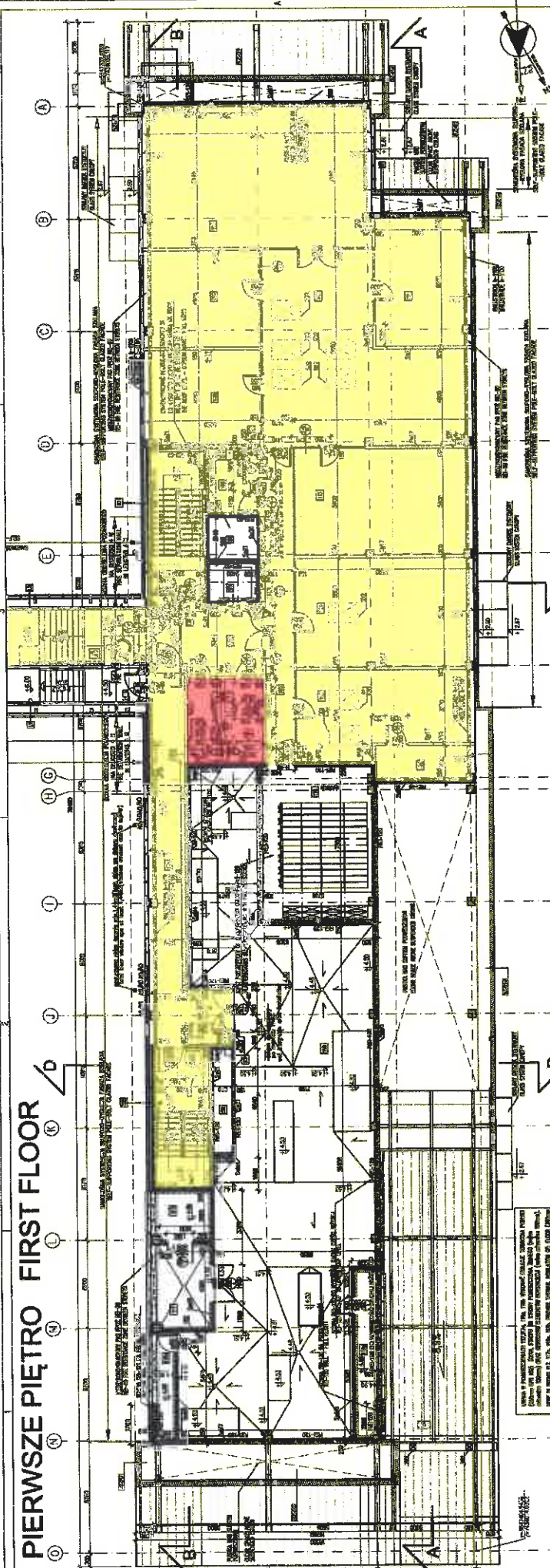

1. WYMIAROWANIE...  
 2. WYMIAROWANIE...  
 3. WYMIAROWANIE...  
 4. WYMIAROWANIE...

NO	OPIS	WYKONAWCA	WYMIAR	WYKONANIE	WYKONANIE	WYKONANIE	WYKONANIE
101	101	101	101	101	101	101	101
102	102	102	102	102	102	102	102
103	103	103	103	103	103	103	103
104	104	104	104	104	104	104	104
105	105	105	105	105	105	105	105
106	106	106	106	106	106	106	106
107	107	107	107	107	107	107	107
108	108	108	108	108	108	108	108
109	109	109	109	109	109	109	109
110	110	110	110	110	110	110	110
111	111	111	111	111	111	111	111
112	112	112	112	112	112	112	112
113	113	113	113	113	113	113	113
114	114	114	114	114	114	114	114
115	115	115	115	115	115	115	115
116	116	116	116	116	116	116	116
117	117	117	117	117	117	117	117
118	118	118	118	118	118	118	118
119	119	119	119	119	119	119	119
120	120	120	120	120	120	120	120
121	121	121	121	121	121	121	121
122	122	122	122	122	122	122	122
123	123	123	123	123	123	123	123
124	124	124	124	124	124	124	124
125	125	125	125	125	125	125	125
126	126	126	126	126	126	126	126
127	127	127	127	127	127	127	127
128	128	128	128	128	128	128	128
129	129	129	129	129	129	129	129
130	130	130	130	130	130	130	130
131	131	131	131	131	131	131	131
132	132	132	132	132	132	132	132
133	133	133	133	133	133	133	133
134	134	134	134	134	134	134	134
135	135	135	135	135	135	135	135
136	136	136	136	136	136	136	136
137	137	137	137	137	137	137	137
138	138	138	138	138	138	138	138
139	139	139	139	139	139	139	139
140	140	140	140	140	140	140	140
141	141	141	141	141	141	141	141
142	142	142	142	142	142	142	142
143	143	143	143	143	143	143	143
144	144	144	144	144	144	144	144
145	145	145	145	145	145	145	145
146	146	146	146	146	146	146	146
147	147	147	147	147	147	147	147
148	148	148	148	148	148	148	148
149	149	149	149	149	149	149	149
150	150	150	150	150	150	150	150

**DO AKCEPTACJI** FOR APPROVAL

FL 40.00=198.30m npm

**KHK**  
KRKOWSKI HOLDING  
KOMUNALNY S.A.

**posco**  
PUSCO ENGINEERING  
& CONSTRUCTION CO., LTD.

**PROCHEM Sp. z o.o.**

Tarnobrzeg, ul. Piłsudskiego 115, 25-100 Tarnobrzeg

Tarnobrzeg, ul. Piłsudskiego 115, 25-100 Tarnobrzeg

Tarnobrzeg, ul. Piłsudskiego 115, 25-100 Tarnobrzeg

1. WYMIAROWANIE...  
 2. WYMIAROWANIE...  
 3. WYMIAROWANIE...  
 4. WYMIAROWANIE...

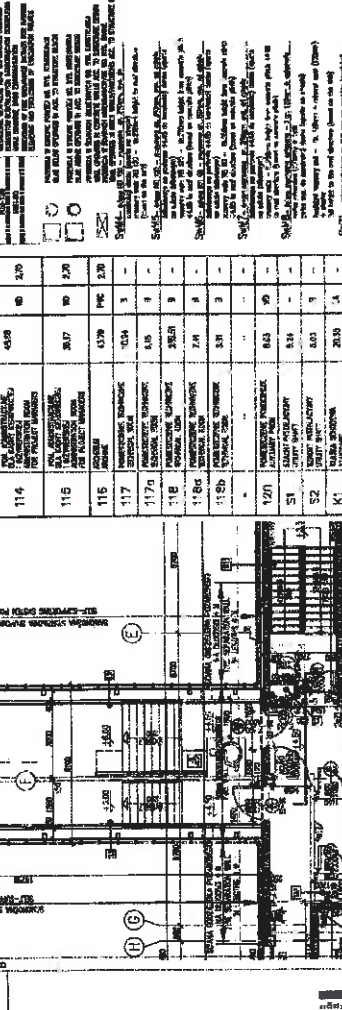



**LEGENDA**

1	PRZEKŁADZISKA (0007-43347)
2	150-RAJ-107
3	150-RAJ-107
4	150-RAJ-107
5	150-RAJ-107
6	150-RAJ-107
7	150-RAJ-107
8	150-RAJ-107
9	150-RAJ-107
10	150-RAJ-107
11	150-RAJ-107
12	150-RAJ-107
13	150-RAJ-107
14	150-RAJ-107
15	150-RAJ-107
16	150-RAJ-107
17	150-RAJ-107
18	150-RAJ-107
19	150-RAJ-107
20	150-RAJ-107
21	150-RAJ-107
22	150-RAJ-107
23	150-RAJ-107
24	150-RAJ-107
25	150-RAJ-107
26	150-RAJ-107
27	150-RAJ-107
28	150-RAJ-107
29	150-RAJ-107
30	150-RAJ-107
31	150-RAJ-107
32	150-RAJ-107
33	150-RAJ-107
34	150-RAJ-107
35	150-RAJ-107
36	150-RAJ-107
37	150-RAJ-107
38	150-RAJ-107
39	150-RAJ-107
40	150-RAJ-107
41	150-RAJ-107
42	150-RAJ-107
43	150-RAJ-107
44	150-RAJ-107
45	150-RAJ-107
46	150-RAJ-107
47	150-RAJ-107
48	150-RAJ-107
49	150-RAJ-107
50	150-RAJ-107
51	150-RAJ-107
52	150-RAJ-107
53	150-RAJ-107
54	150-RAJ-107
55	150-RAJ-107
56	150-RAJ-107
57	150-RAJ-107
58	150-RAJ-107
59	150-RAJ-107
60	150-RAJ-107
61	150-RAJ-107
62	150-RAJ-107
63	150-RAJ-107
64	150-RAJ-107
65	150-RAJ-107
66	150-RAJ-107
67	150-RAJ-107
68	150-RAJ-107
69	150-RAJ-107
70	150-RAJ-107
71	150-RAJ-107
72	150-RAJ-107
73	150-RAJ-107
74	150-RAJ-107
75	150-RAJ-107
76	150-RAJ-107
77	150-RAJ-107
78	150-RAJ-107
79	150-RAJ-107
80	150-RAJ-107
81	150-RAJ-107
82	150-RAJ-107
83	150-RAJ-107
84	150-RAJ-107
85	150-RAJ-107
86	150-RAJ-107
87	150-RAJ-107
88	150-RAJ-107
89	150-RAJ-107
90	150-RAJ-107
91	150-RAJ-107
92	150-RAJ-107
93	150-RAJ-107
94	150-RAJ-107
95	150-RAJ-107
96	150-RAJ-107
97	150-RAJ-107
98	150-RAJ-107
99	150-RAJ-107
100	150-RAJ-107

PROJEKTANT: KRKOWSKI HOLDING KOMUNALNY S.A.  
 PROJEKTOWAŁ: POECO ENGINEERING & CONSTRUCTION CO., LTD.  
 PROCHEM S.A. - Aktywne

Opis: Budowa Złóżka Termicznego Przetwarzania Odpadów w Krakowie  
 Inwestor: Ch. 02 - Budynki gospodarki przetwórczości procesyjnej

Skala: 1:500

Archiwizacja: 1-600 (W. 1.000) P.016

Wzrost: 1,500

Waga: 100

Objętość: 100

Wartość: 100

Wzrost: 1,500

Waga: 100

Objętość: 100

Wartość: 100

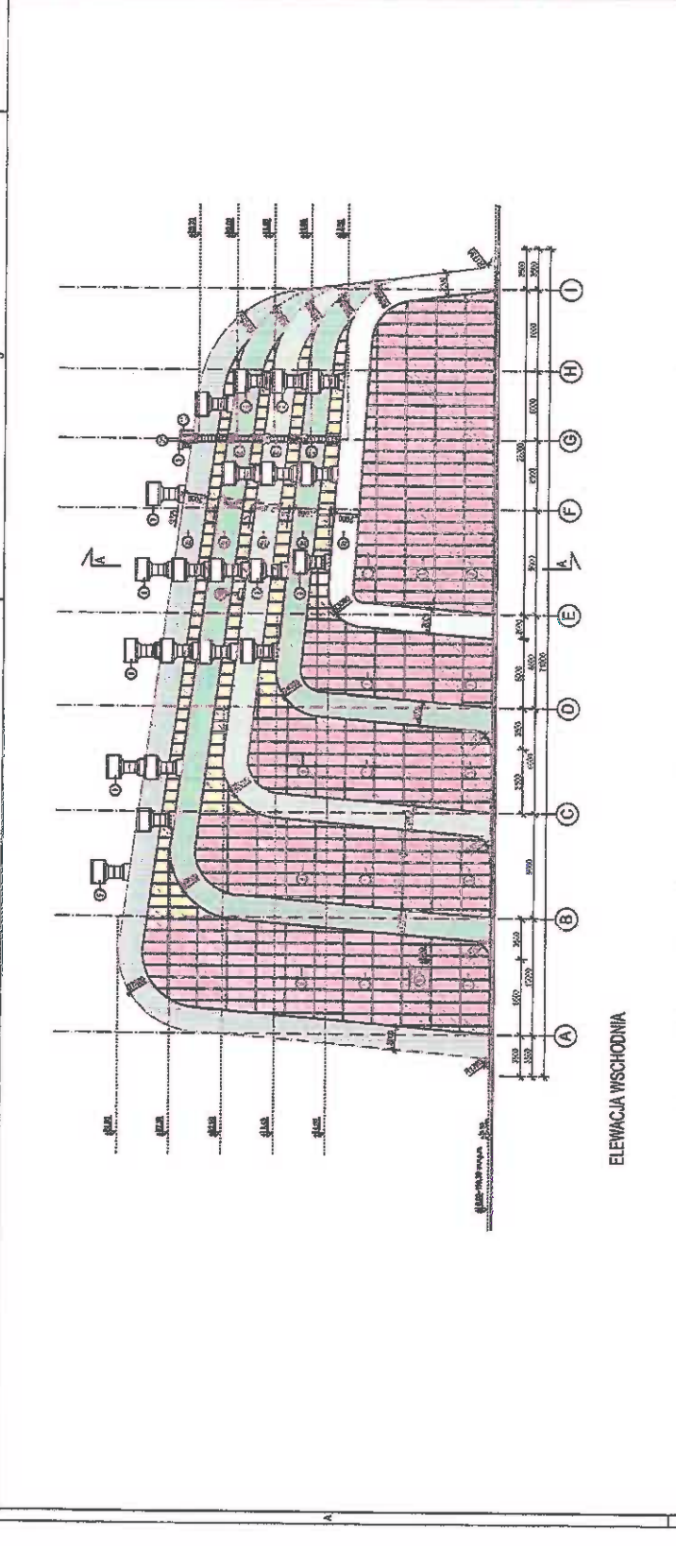

ELEWACJA WSCHODNIA

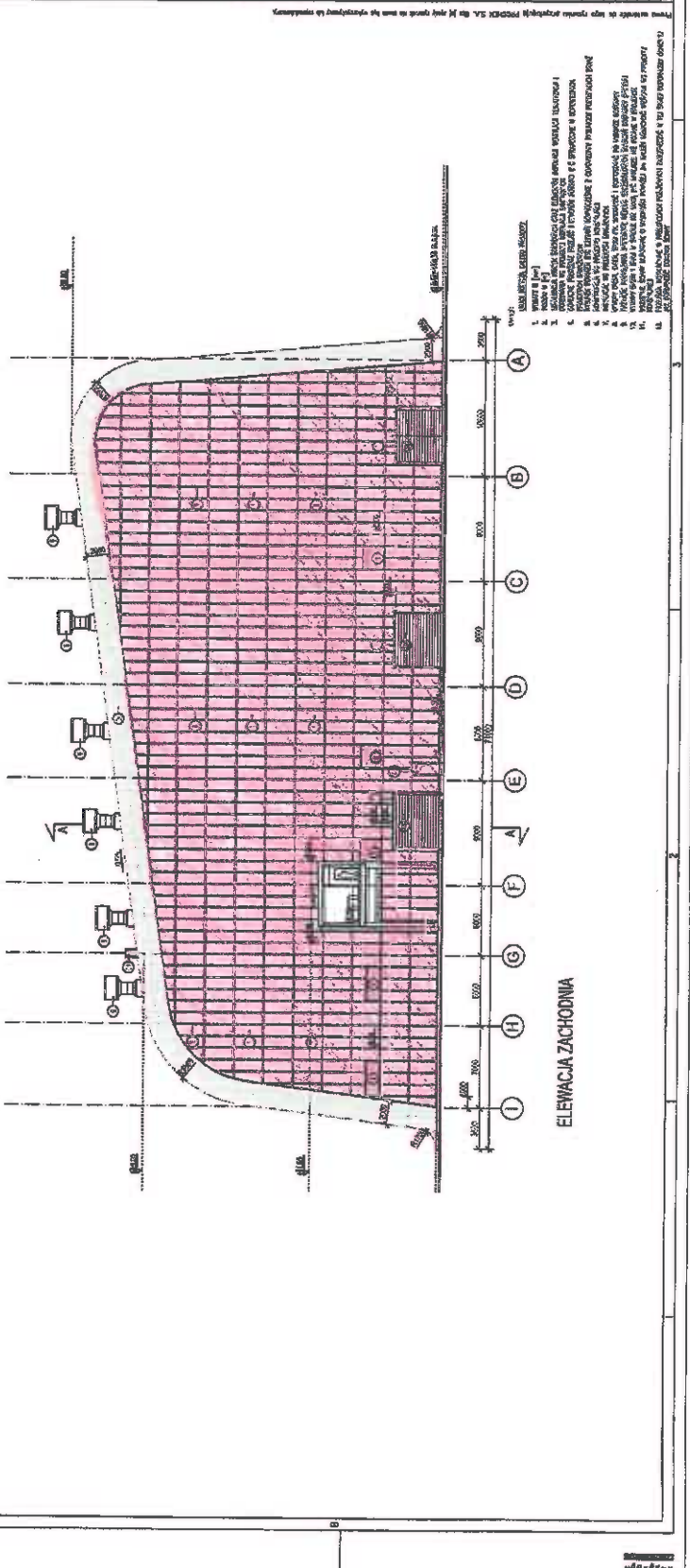

ELEWACJA ZACHODNIA

ELEWACJA ZACHODNIA

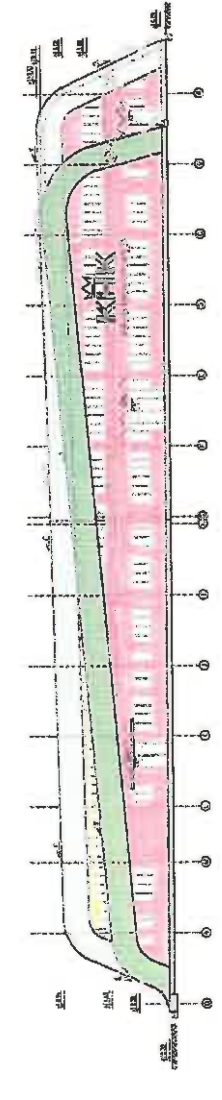

ELEWACJA POŁUDNIOWA

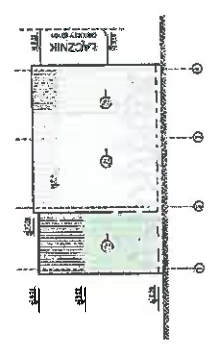

ELEWACJA WSCHODNIA

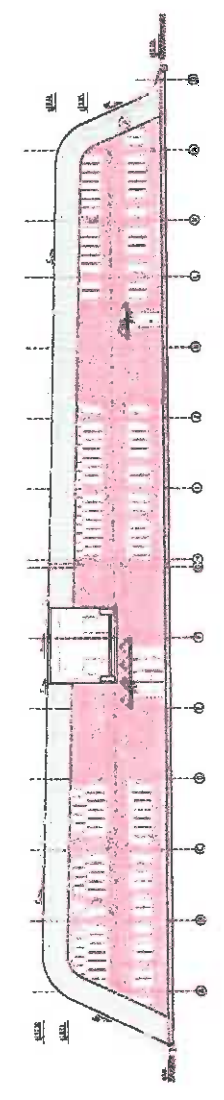

ELEWACJA PÓŁNOCNA

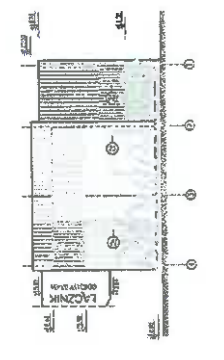

ŁĄCZNIK KOMUNIKACYJNY

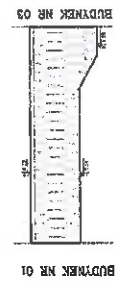

ELEWACJA POŁUDNIOWA



ELEWACJA PÓŁNOCNA

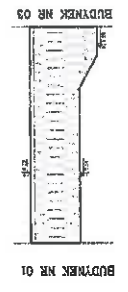

Wskazanie kierunku północnego (N) jest zgodne z projekcją geograficzną. Wskazanie kierunku północnego (N) jest zgodne z projekcją geograficzną. Wskazanie kierunku północnego (N) jest zgodne z projekcją geograficzną.

- Wskazanie kierunku północnego (N) jest zgodne z projekcją geograficzną.**
1. Wskazanie kierunku północnego (N) jest zgodne z projekcją geograficzną.
  2. Wskazanie kierunku północnego (N) jest zgodne z projekcją geograficzną.
  3. Wskazanie kierunku północnego (N) jest zgodne z projekcją geograficzną.
  4. Wskazanie kierunku północnego (N) jest zgodne z projekcją geograficzną.
  5. Wskazanie kierunku północnego (N) jest zgodne z projekcją geograficzną.
  6. Wskazanie kierunku północnego (N) jest zgodne z projekcją geograficzną.
  7. Wskazanie kierunku północnego (N) jest zgodne z projekcją geograficzną.
  8. Wskazanie kierunku północnego (N) jest zgodne z projekcją geograficzną.
  9. Wskazanie kierunku północnego (N) jest zgodne z projekcją geograficzną.
  10. Wskazanie kierunku północnego (N) jest zgodne z projekcją geograficzną.
  11. Wskazanie kierunku północnego (N) jest zgodne z projekcją geograficzną.
  12. Wskazanie kierunku północnego (N) jest zgodne z projekcją geograficzną.
  13. Wskazanie kierunku północnego (N) jest zgodne z projekcją geograficzną.
  14. Wskazanie kierunku północnego (N) jest zgodne z projekcją geograficzną.
  15. Wskazanie kierunku północnego (N) jest zgodne z projekcją geograficzną.
  16. Wskazanie kierunku północnego (N) jest zgodne z projekcją geograficzną.
  17. Wskazanie kierunku północnego (N) jest zgodne z projekcją geograficzną.
  18. Wskazanie kierunku północnego (N) jest zgodne z projekcją geograficzną.
  19. Wskazanie kierunku północnego (N) jest zgodne z projekcją geograficzną.
  20. Wskazanie kierunku północnego (N) jest zgodne z projekcją geograficzną.

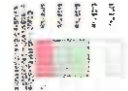

- LEGENDA**
1. KOLOROWANIE WRAZ Z KRAKOWSKIM  
1000x2000
  2. KOLOROWANIE WRAZ Z KRAKOWSKIM  
1000x1000
  3. KOLOROWANIE WRAZ Z KRAKOWSKIM  
1000x1000
  4. KOLOROWANIE WRAZ Z KRAKOWSKIM  
1000x1000
  5. KOLOROWANIE WRAZ Z KRAKOWSKIM  
1000x1000
  6. KOLOROWANIE WRAZ Z KRAKOWSKIM  
1000x1000
  7. KOLOROWANIE WRAZ Z KRAKOWSKIM  
1000x1000
  8. KOLOROWANIE WRAZ Z KRAKOWSKIM  
1000x1000
  9. KOLOROWANIE WRAZ Z KRAKOWSKIM  
1000x1000
  10. KOLOROWANIE WRAZ Z KRAKOWSKIM  
1000x1000

WZGLĘDNY	WYKONAWCA	WYMIAR	WYSOKIĆC
1	1		
2	2		
3	3		
4	4		
5	5		
6	6		
7	7		
8	8		
9	9		
10	10		

KRAKOWSKI HOLDING  
KOMUNALNY S.A.

POSCO ENGINEERING  
& CONSTRUCTION CO., LTD.

PROCHEM Sp. z o.o. Awarja  
ul. Białostocka 15a  
00-448 Warszawa

Miejscowość: Kraków, ul. Giedroycy  
Nr 03 NR 03 - BUDYNEK ADMINISTRACYJNO-SOCJALNO-EDUKACYJNY

Wzrost: 4 ELEWACJE

Wskazanie kierunku północnego (N) jest zgodne z projekcją geograficzną.			
WZGLĘDNY	WYKONAWCA	WYMIAR	WYSOKIĆC
1	1		
2	2		
3	3		
4	4		
5	5		
6	6		
7	7		
8	8		
9	9		
10	10		
11	11		
12	12		
13	13		
14	14		
15	15		
16	16		
17	17		
18	18		
19	19		
20	20		

